



広報

まむろ川



主な内容

◇真室川町高齢者福祉計画・第7期介護保険事業計画を策定……P2～3

3
2018
No.606

真室川町高齢者福祉計画・第7期介護保険事業計画を策定

高齢者の保健・福祉・介護等高齢者施策について、将来を見据えた適切な施策を推進するため、平成30年度を初年度とする3ヶ年計画を策定しました。

① 真室川町の現状

●人口・高齢者数・高齢化率の推移と推計
 総人口の減少により、高齢化率は伸び続け平成12年から平成29年までの推移を見ると高齢者人口は2,862人から3,013人へ、高齢化率は26.1%から37.0%へと増加しています。今後も総人口の減少と高齢化率の増加が見込まれています。

●人口・高齢者数・高齢化率の推移と推計

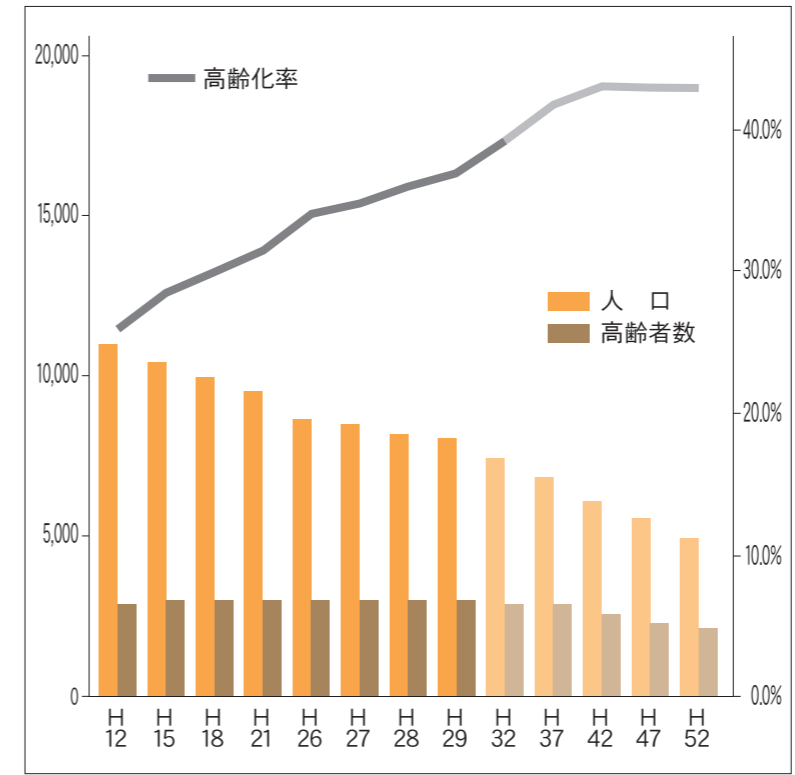

資料：H12～H29 住民基本台帳 各年4月1日現在
 H32以降 国立社会保障・人口問題研究所・日本の将来推計人口(H25.3)

③ 重点取り組み事項

- ①自立支援のための健康づくりと介護予防推進
 ～多くの高齢者が望む在宅生活を続けるために～
 ●健康づくりと介護予防の取り組みの推進
 ●自立支援型地域ケア会議の推進
 ●自立支援・重度化防止のための介護サービス事業所の強化
- ②高齢者の多様な活動の場づくり
 ～何歳になっても役割・楽しみを持ち介護・認知症予防～
 ●高齢者の多様な居場所づくり
 ●高齢者の活動の機会を増やす取り組み
- ③高齢者を見守り・支えあう地域づくりの推進
 ～住民同士の支えあいで暮らしやすい地域づくり～
 ●多様な主体による介護予防・生活支援サービスの提供
 ●住民同士の支えあいによる軽度生活支援の仕組みづくり
 ●高齢者の見守りの充実
- ④在宅でも安心して医療が受けられる体制整備
 ～介護と医療の連携で自宅に暮らし続ける体制づくり～
 ●医療・介護の連携強化
 ●訪問看護・訪問診療体制の充実に向けた取り組み
- ⑤認知症になっても暮らし続けられる地域づくり
 ～認知症の人及び家族を支える地域・仕組みづくり～
 ●認知症の早期診断・対応に向けた体制の整備
 ●認知症への理解の普及と見守り体制づくり
 ●認知症の人の家族を支えるための取り組み
- ⑥高齢者が移動しやすい地域づくり
 ～買物、通院、趣味活動等、生活に重要な交通体制～
 ●高齢者が外出しやすい体制づくり
- ⑦雪が降っても安心な地域づくり
 ～住民互助等多様な主体との連携による支援体制づくり～
 ●一人暮らし高齢者等の除雪支援体制づくり
- ⑧在宅で介護している人への支援
 ～介護者の支援により在宅生活の継続を支援～
 ●経済的負担軽減のための対策
 ●精神的負担軽減のための対策
- ⑨介護保険に関する知識の普及・啓発
 ～制度理解と介護予防・自立支援の理念の普及～
 ●介護保険の知識の普及と、介護予防・自立支援の意識づけ

④ 介護保険料

第7期（平成30年度～32年度）の第1号被保険者（町内に住所を有する65歳以上の方）の介護保険料は、以下のように変わります。介護にかかる費用は今後も増える見込みですが、県基金からの借入れの償還終了や積立金の取り崩しなどにより、第6期（平成27～29年度）に比べて減額になります。

所得段階	対象者	月額	年額	6期との年間差額
第1段階	・生活保護を受けている人 ・老齢福祉年金受給者及び世帯全員住民税非課税かつ本人年金収入80万円以下の人	3,350円	40,200円	▲1,700円
第2段階	・世帯全員住民税非課税かつ本人年金収入等80万円超120万円以下の人	5,025円	60,300円	▲2,600円
第3段階	・世帯全員住民税非課税かつ本人年金収入等120万円超の人	5,025円	60,300円	▲2,600円
第4段階	・本人住民税非課税かつ本人年金収入等80万円以下の人	6,030円	72,300円	▲3,200円
第5段階	・本人住民税非課税かつ本人年金収入等80万円超の人	6,700円	80,400円	▲3,500円
第6段階	・本人が住民税課税で前年合計所得金額が120万円未満の人	8,040円	96,400円	▲4,300円
第7段階	・本人が住民税課税で前年合計所得金額が120万円以上190万円未満の人	8,710円	104,500円	▲4,600円
第8段階	・本人が住民税課税で前年合計所得金額が190万円以上290万円未満の人	10,050円	120,600円	▲5,300円
第9段階	・本人が住民税課税で前年合計所得金額が290万円以上の人	11,390円	136,600円	▲6,100円

② 目指す町の姿

高齢者ひとりひとりが、住みなれた地域でいきいきと、住民同士が支えあい、自分らしく暮らし続けられる地域を目指して、地域包括ケアシステムを構築していきます。

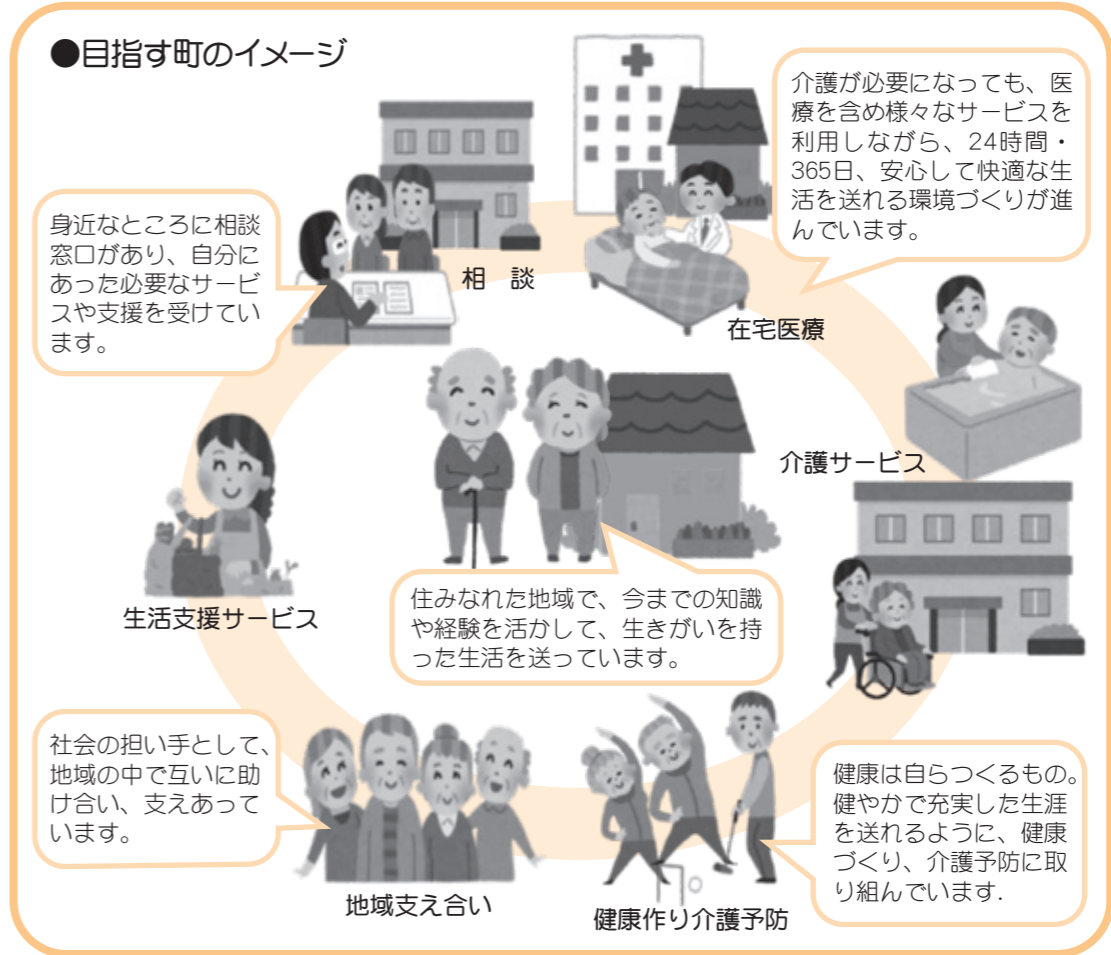

町職員の給与等のあらまし

～真室川町職員給与等について、そのあらましをお知らせします～

人件費の状況

(普通会計決算 平成28年度)

住民基本台帳人口 (29年1月1日)	歳出額 A	実質収支	人件費 B	人件費率 (B/A)	(参考) 平成27年度 の人件費率
8,177人	5,956,952千円	194,007千円	901,881千円	15.1%	17.8%

(注) 人件費には、特別職に支給される給料、報酬等が含まれています。

職員給与費の状況

(普通会計決算 平成28年度)

職員数 A	給与				1人当たり 給与費 (B/A)
	給料	職員手当	期末・勤勉手当	計 B	
105人	396,218千円	57,160千円	150,977千円	604,355千円	5,756千円

(注) 1 職員手当には退職手当を含みません。
2 職員数は、平成28年4月1日の人数です。

職員の初任給の状況

(平成29年4月1日現在)

区分		真室川町	国
		決定初任給	決定初任給
一般行政職	大学卒	182,100円	総合職 191,700円 一般職 178,200円
	高校卒	149,300円	146,100円
技能労務職	技能職高校卒	144,700円	—
	労務職高校卒	139,400円	—

職員の平均給料月額、平均給与月額及び平均年齢の状況

(平成29年4月1日現在)

区分	一般行政職			技能労務職		
	平均給料月額	平均給与月額	平均年齢	平均給料月額	平均給与月額	平均年齢
真室川町	318,400円	366,600円	41歳7月	334,500円	355,500円	49歳6月

(注) 1 「平均給料月額」とは、平成29年4月1日現在における職種ごとの職員の基本給の平均です。
2 「平均給与月額」とは、給料月額と毎月支払われる扶養手当、住居手当、通勤手当、時間外勤務手当などの諸手当の額を合計したものです。

職員の経験年数別平均給料月額の状況

(平成29年4月1日現在)

区分	大学卒	経験年数 10年	経験年数 15年	経験年数 20年
		一般行政職	233,700円	251,300円
	高校卒	—	224,200円	293,200円
技能労務職	高校卒	—	—	—

(注) 経験年数とは、卒業後直ちに採用され引き続き勤務している場合は、採用後の年数をいいます。

特殊勤務手当の状況

(平成28年度決算)

区分	全職種	
	職員全体に占める手当支給職員の割合	19.8%
支給対象職員1人当たり平均支給月額	医師をのぞく平均支給月額	51,997円
	医師をのぞく平均支給月額	11,937円
手当の種類数	3	
手当の名称	1. 医師手当(医師のみ) 2. 出張診療手当(医師のみ) 3. 夜間看護手当(看護師のみ)	

地域手当の状況

(平成29年4月1日現在)

支給対象	医師
支給率	16%
支給対象職員数	3人
支給対象職員1人当たりの平均支給月額	96,800円
国の制度(支給率)	16%

各諸手当の内容

(平成29年4月1日現在)

区分	扶養手当	住居手当	通勤手当
町職員	配偶者 子1人につき (配偶者がいない場合1人目 10,000円) 子のうち満16歳の年度初めから満22歳の 年度末までの子1人につき 5,000円加算 その他扶養親族1人につき (配偶者がいない場合1人目 9,000円)	借家 限度額 27,000円	交通機関利用 限度額 55,000円 (6ヵ月定期券を基本に支給) 交通用具利用 21区分 2,500円～28,300円
国の制度	上記と同じ	上記と同じ	交通機関利用 上記と同じ 交通用具利用 13区分 2,000円～31,600円

一般行政職の級別職員数の状況

(平成29年4月1日現在)

区分	1級	2級	3級	4級	5級	6級	計	
標準的な職務内容	主事補 主事技師	主事技師	主任主任技師	主査	課長補佐	課長		
職員数	8人	15人	8人	20人	15人	10人	76人	
構成比	10.5%	19.7%	10.5%	26.4%	19.7%	13.2%	100.0%	
参考	1年前	11.7%	14.3%	11.7%	29.8%	18.2%	14.3%	100.0%
	5年前	10.5%	13.2%	25.0%	19.7%	18.4%	13.2%	100.0%

(注) 1 真室川町の給与条例に基づく給料表の級区分による職員数です。
2 標準的な職務内容とは、それぞれの級に該当する代表的な職務をいいます。

部門別職員数の状況と主な増減理由

(各年4月1日現在)

区分	職員数	対前年 増減数	主な増減理由等		
				平成28年	平成29年
一般行政	議会	2人	2人	—	
	総務	22人	22人	—	
	税務	6人	6人	—	
	労働	—	—	—	
	民生	19人	18人	△1	保育所業務員の業務統合に伴う減
	衛生	4人	3人	△1	栄養士退職者の不補充による減
	農林水産	10人	10人	—	
	商工	6人	7人	1	産業・商工振興業務増に伴う増
	土木	8人	8人	—	
	小計	77人	76人	△1	
特別行政	教育	25人	24人	△1	調理員退職者の不補充による減
	警察	—	—	—	
	消防	—	—	—	
小計	25人	24人	△1		
公営企業等	病院	47人	47人	—	
	水道	4人	4人	—	
	下水道	1人	1人	—	
	その他	8人	8人	—	
	小計	60人	60人	—	
	計	162人 [220人]	160人 [220人]	△2	

(注) 1 職員数は、一般の職員です。
2 []内は、条例定数の合計です。

特別職等の報酬等の状況

(平成29年度)

区分	給料月額等	期末手当
町長	656,000円	6月期 1.525月分 12月期 1.625月分 計 3.15月分
副町長	546,000円	
教育長	518,000円	
議長	316,000円	加算措置40%
副議長	253,000円	
議員	233,000円	

(注) 副町長及び教育長は、現在空席となっています。

●町の人事行政運営状況の透明性を確保するため、「真室川町人事行政の運営等の状況の公表に関する条例」を制定しています。職員の任用、給与、勤務時間その他勤務条件、服務、研修、福祉事業など、詳しい内容は町ホームページでご覧になれます。

- 町職員の給与は、国家公務員の給与を基本とし、町議会の審議を経て町条例で定められています。
- 町の職員数は160人で、前年度に比べ2名減員となっており、5年間で4名の減員となっています。

職員の退職手当

(平成29年4月1日現在)

区分	自己都合	勤奨・定年	
支給率	勤続20年	20.445月分	25.55625月分
	勤続25年	29.145月分	34.5825月分
	勤続35年	41.325月分	49.59月分
	最高限度額	49.59月分	49.59月分
その他加算措置	定年前早期退職特例措置 2～45%加算		
1人当たり平均支給額	17,468千円		

(注) 1 支給率・加算措置は国と同様の制度となっています。
2 退職手当の1人当たり平均支給額は、前年度に退職した全職種(企業職員を含む)に係る職員に支給された平均額です。

新築

真室川町子育て応援住宅

入居者募集中!!

入居資格や入居期限を拡充!

入居資格 18歳以下の子がいる夫婦

(旧:小学生以下の子がいる夫婦)

入居期限 子が18歳となる年まで

(旧:子が小学校卒業となる年まで)



※現在入居者募集中です。申込順にて満室になり次第、受付終了となりますのでお早目に申し込みください。内覧を希望される場合は随時対応いたしますのでお問い合わせください。

納戸5帖を含め
3LDK
月40,000円

- メゾネットタイプ(1階・2階を通して居住できます)
- オール電化(光熱費節約!)
- 役場・郵便局・病院・保育園が近くて便利(新庄市まで通勤約20分)
- 冬の除雪不要!(駐車場融雪システム完備)



リビング(寒冷地エアコン装備)

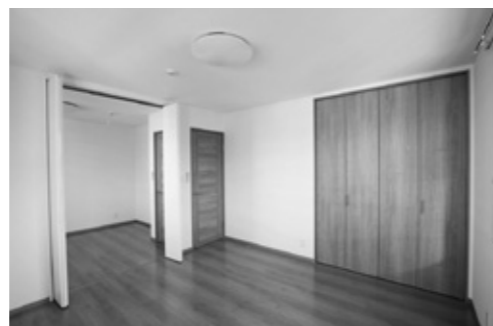

2F洋室8帖と納戸5帖は、間仕切り自由



広くて開放的な玄関



ユニットバス



2F物干スペース



子どもに目が届きやすい対面式IHキッチン

●お問い合わせ先…建設課 住環境整備・建設総務担当 ☎62-2111(内線275)

エコエコ つうしん
eCO₂ 通信

Vol.117

●2月のごみの排出量は
1人1日 **514.7g**です。先月より62.4g減。前年同月より24.8g増。

おら家にペレットストーブ

このほど、株式会社庄司製材所(庄司和敏代表取締役)より、ペレットストーブを寄贈いただきました。燃料となるペレットは、自社の製材過程で出る廃材を用い、木材を乾燥させる際に生じる熱を利用して乾燥させた環境に配慮したエコ燃料で、灯油と比べ安価であることなどから、家計のエコにもつながると人気が高まっています。

今回寄贈いただいたペレットストーブは、湯ノ前おら家に設置させていただきました。オレンジ色の炎に癒されると、この冬おら家を訪れた方に好評でした。



燃料となるペレット



消防演習等のお知らせ

- 4月8日(日) 辞令交付式
幹部規律訓練(町民体育館)
- 4月22日(日) 消防内演習(町民体育館駐車場)
- 4月30日(月・祝) 消防大演習(町民体育館駐車場)

町立真室川病院からのお知らせ

平成30年度の診療体制は、下記予定表のとおりです。

●午後の受付時間は、内科・整形外科とも午後1時30分から3時となります。

町立真室川病院外来担当医師予定表

曜日	内科				整形外科			耳鼻咽喉科
	①	②	検査	午後	①	②	午後	
月	(一般内科・消化器) 池田	(一般内科) 伊藤	山大	山大 伊藤 第1・3・5	室岡	浦山	室岡	
火	(一般内科・消化器) 池田	(一般内科) 伊藤		池田	新庄病院	浦山	浦山	山大
水	(循環器) 山大	(一般内科) 伊藤	池田	山大 伊藤	室岡	浦山	室岡	
木	(一般内科・消化器) 池田	新庄病院	(予約のみ) *白鳥	池田	新庄病院	室岡	室岡	
金	(一般内科・消化器) 池田	(一般内科) 伊藤		伊藤	浦山	室岡	浦山	山大

内科の ◎印は(伊藤先生は毎週、池田先生は第1・3・5月曜日のみ)午前11時まで *印は、午前11時から

※土・日および休日は、急患に限り当直医師が診察します。

診療所担当医師予定表

曜日	釜淵診療所				及位診療所				
	午前		午後		午前		午後		
火			内科	伊藤	月	内科	白鳥 第2・4	内科	池田 第1・3・5
木	整形外科	浦山	内科	白鳥					

●お問い合わせ先……町立真室川病院 ☎62-2211

ホワイトアスロンカーどっかっふ2018・真室川町冬花火



2月17日(土)、18日(日)、秋山スキー場で、ホワイトアスロンカーどっかっふ2018が開催され、県内外から100名以上の参加がありました。あいにくの吹雪の中、天候を吹き飛ばすような熱戦が繰り広げられました。17日の夜には、真室川冬花火が開催され、1,000発の花火が冬の夜空を鮮やかに彩りました。



勝負所を見極めろ！
雪だるまさんが転んだ



白雪へダイブ！鷹狩フライング



最速を目指せ！
かんじきヒルクライム&けっつぞり



夜空を彩る冬花火



狙いませ！雪玉のあて



スノーモービル体験



表彰式 勝利の抱擁！



大会を盛り上げてくれたまつりマン、Sリターンズ

総合順位

(3位まで掲載)

- 1位 真室川少年ジャイアンツA
- 2位 真室川町職労チーム
- 3位 真室川少年ジャイアンツB

●ホワイトアスロン公式FBで写真をご覧いただけます。 <https://m.facebook.com/WhiteAthlon/>

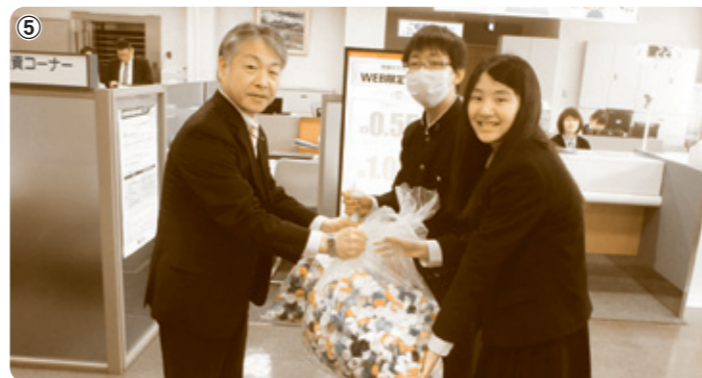

① ワーコム農業研究所

2月19日(月)、第7回山形県有種雄牛産子枝肉研究会が開催され、(有)ワーコム農業研究所が出品した白(はく)号(種雄牛:貴福久)がみごと最優秀賞に輝きました。肉質はA-5等級のBMSNo.12と最高ランクで、肥育技術の高さが証明され、「山形牛」の代表として台湾へ輸出されることになりました。

② 真室川中学校立志式

2月24日(土)、中央公民館で真室川中学校の立志式が行われました。15歳を迎える2学年の生徒たちは、将来の目標や頑張りたいことを「座右の銘」として一人ひとり発表を行いました。

③ 若者ミーティング

3月6日(火)、町長と若者が語り合う「若者タウンミーティング」が湯ノ前あら家で開催されました。参加した20名の若者は、ワークショップやトークセッションを通して真室川町について理解を深めました。「町のあまり良くないこと」をテーマに挙げ、対策を話し合いました。

④ あさひ小学校義援金贈呈

3月8日(木)、あさひ小学校(代表:スマイル委員会 伊東敦士くん)が東日本大震災への義援金を日本赤十字に寄付しました。夏休みと冬休みにお家のお手伝いなどをしてもらったお小遣いを皆でためたもので、被災地のために使って欲しいとのことでした。

⑤ エコキャップ贈呈(新庄神室産業高校真室川校)

3月8日(木)、新庄神室産業高校真室川校の生徒が山形銀行真室川支店を訪れ、エコキャップ5,649個寄託しました。世界の子どもの命を救うため活用してくださいと手渡されました。

第77回 秋山スキー大会



3月4日(日)、秋山スキー場を会場に「第77回秋山スキー大会」が開催されました。このスキー大会は山形県のクロスカントリースキー振興及び競技力向上に大きな役割を果たしている歴史ある大会です。今年は18チーム、約200名の選手が参加しました。

大会当日は天候に恵まれ、選手たちは汗をかきながら一生懸命力走しました。選手を後押しする応援もスキーコース内に響き渡り、常時歓声が湧きおこりました。来年も多数の参加をお待ちしております。



開会式



選手宣誓

●個人結果（男女各種入賞者）

- ・小学6年女子の部2kmクラシカル < 7位 > 大場 渚砂 (真室川スキースポ少)
- ・小学5年女子の部2kmクラシカル < 3位 > 佐藤 陽 (真室川スキースポ少)
- ・小学3・4年女子の部2kmクラシカル < 5位 > 木戸 葉月 (真室川スキースポ少)
- ・中学男子6kmフリー < 4位 > 佐藤虎太郎 (真室川中学校)

●リレー競技

- ・小学女子リレー競技 (2km×3人)
- < 4位 > 真室川スキースポーツ少年団 (佐藤、大場、木戸)



ご協力・ご声援ありがとうございました。

秋山スキー大会実行委員会

むし歯予防特集!

おらほのキラキラめんどたち



3歳児健診までむし歯ゼロを達成されたお子さんをご紹介します。
みんなとっても元気でキラキラ(歯のきれい)なめんどたちです!

(H30.1月の3歳児健診より)

おかあさんより
虫歯ゼロおめでとう!!
これからも何でも食べて
歯みがきを頑張ろうね。

新田建太郎くん(金沢)

パパ・ママより
虫歯ゼロやったね!食
べるの大好きせりり!こ
れからも毎日歯みがき頑
張ろうね♡

柏木千凜ちゃん(梅の畠地)

パパ・ママより
虫歯ゼロやったね!!毎
日きれいになるまで頑張
ってるもんね。これから
もひまりのきれいな歯に
虫バイキンがつかないよ
うに頑張ろうね。

新田陽葵ちゃん(南町)

パパ・ママより
毎日、歯みがき頑張り
ました!これからもピカ
ピカの歯を守りましょう♡

笠井柚葵ちゃん(金淵5)

父・母より
虫歯ゼロおめでとう!!
これからも歯みがき頑張
って虫歯にならないよ
うにしようね!

奈良悠我くん(東町2)

パパ・ママより
虫歯ゼロおめでとう!
歯みがきがとっても大好
きなくるみちゃん!これ
からも楽しい歯みがきこ
を一緒に続けていこうね♡

佐藤来彌ちゃん(金淵5)

ママより
虫歯ゼロおめでとう!!
これからも歯みがき頑張
っていきましょうね♡おやつ大
好きなるねちゃん♡

佐藤瑠音ちゃん(新町)

父・母より
毎日の歯みがき、嫌が
らずにえらいね!これか
らもピカピカの歯でい
うね。

佐藤舞優ちゃん(小園)

パパとママより
虫歯ゼロおめでとう。
これからも歯みがきを頑
張ってきれいな歯でい
うね。

鈴木花那ちゃん(宮沢)

ママより
むし歯ゼロおめでとう!!
これからもきれいな歯で☆

鮎延紫乃ちゃん(新及位)

今年度の3歳児健診でむし歯ゼロを達成されたお子さんは、30人でした!みなさんおめでとうございます。これからもむし歯のない健康な歯を維持できるように家族みなさんでむし歯予防に取り組みしましょう。
★むし歯があるといわれた方へ★
歯医者さんへの受診はお済でしょうか。放置しておくと悪化してしまう可能性があります。早めに治療をしましょう。

健康体操講習会を開催しました

3月7日、ヘルスケアセンターまほろ川にて健康体操講習会を開催し、40名以上の方が参加されました。講師に、最上町社会福祉協議会 健康運動士の後藤一志氏をお招きし、自分の力で最後まで生活するための効果的な体の動かし方についてお話があり、膝のサラずらしや、膝裏のマッサージ、膝のサウの下にある脂肪体のマッサージなど、上手に地面に立つための方法や、姿勢を良くするための運動を実践しながら学びました。



腰を交互に揺らす「くの字運動」。
骨盤のゆがみや足の左右の長さをなおします



ふくらはぎの柔軟性は、転倒予防にも効果的

●お問い合わせ先……………福祉課 健康長寿推進担当 ☎62-3436

高校生相当年齢まで医療費を無料化

平成30年4月1日から高校生相当年齢(18歳になって最初に迎える3月31日)までのお子さんの医療費の助成を受けることができます。助成を受けるためには、病院等で医療費をお支払いいただいた後、役場窓口にて下記の手続きをしていただく必要があります。

なお、0歳～中学生の方はこれまでと変わりませんので、医療証をご利用ください。

対象者 高校生相当年齢の方で、真室川町に在住する保護者に扶養されている方
 ※重度心身障がい(児)者医療証一部負担無の方やひとり親家庭等医療証に該当する方はこれまで通り医療証で受診してください。

助成方法 医療費を支払った後、町民課または福祉課窓口申請
 ※一部助成対象外になるもの、町民課窓口のみの取扱いになるものもありますので、詳しくはお問い合わせください。

申請に必要なもの

- ・お子さんの健康保険証 ・医療費の領収証原本 ・印鑑(認印可)
 - ・申請者名義の口座番号の分かるもの 等
- ※申請内容によって他の書類が必要になる場合があります。



申請できる期間 医療費を支払った日の翌日から2年間

後期高齢者医療保険料の保険料率が変わります

後期高齢者医療制度の保険料率は、医療費などの推計を基に、2年ごとに見直しをおこなっています。

平成30・31年度の保険料率は、次のとおり改定されます。

- ◆保険料率 (平成28・29年度 → 平成30・31年度)
- ▽所得割率 (所得に応じて負担していただく分を算定する際の率) 8.58% → 8.01%
- ▽均等割額 (加入者が公平に負担していただく分) 4万1,700円 → 4万1,100円
- ▽賦課限度額 (年間保険料の最高額) 57万円 → 62万円

国の制度見直しにより、保険料の軽減特例が次のとおり変わります。

- ◆保険料軽減特例 (平成29年度 → 平成30年度)
- ▽所得割保険料の軽減 (加入者本人の所得金額が91万円以下の場合) 2割軽減 → 軽減なし
- ▽均等割保険料の軽減 (職場の健康保険などの被扶養者だった方) 7割軽減 → 5割軽減
 (※前年の所得により均等割保険料の軽減対象に該当する場合があります。)
- ▽均等割保険料の軽減対象の拡充 (低所得者の負担軽減)

●保険料率の詳細は、7月に保険料額決定通知書とともに送付されるリーフレットに記載されます。

国民健康保険料の納め忘れはありませんか?

4月になると新しい年度が始まります。前の年度の保険料があれば年度内に納めましょう。年度を繰り越し滞納すると、有効期間が短い保険証が交付されるなどの措置がとられます。滞納が続いた場合は、財産の差し押さえなどの処分を受ける場合があります。

どうしても納付が難しいときは…

納付が困難なときは、分割して納めていただくこともできますので、お早めに町民課窓口にてご相談ください。

●お問い合わせ先…町民課 ☎62-2111 (住民窓口担当 内線234・235・239)

【国民健康保険について】最上地区広域連合 賦課収納班 ☎29-6111

【後期高齢者医療保険について】山形県後期高齢者医療広域連合 ☎0237-84-7100

総合事業の利用で 自立した生活を続けましょう

介護予防・日常生活支援総合事業（総合事業）は、65歳以上を対象とした、町が行う介護予防事業です。介護保険の認定を受けていなくても、基本チェックリストによる簡単な手続きで、その方の生活に合わせたサービスを利用できます。

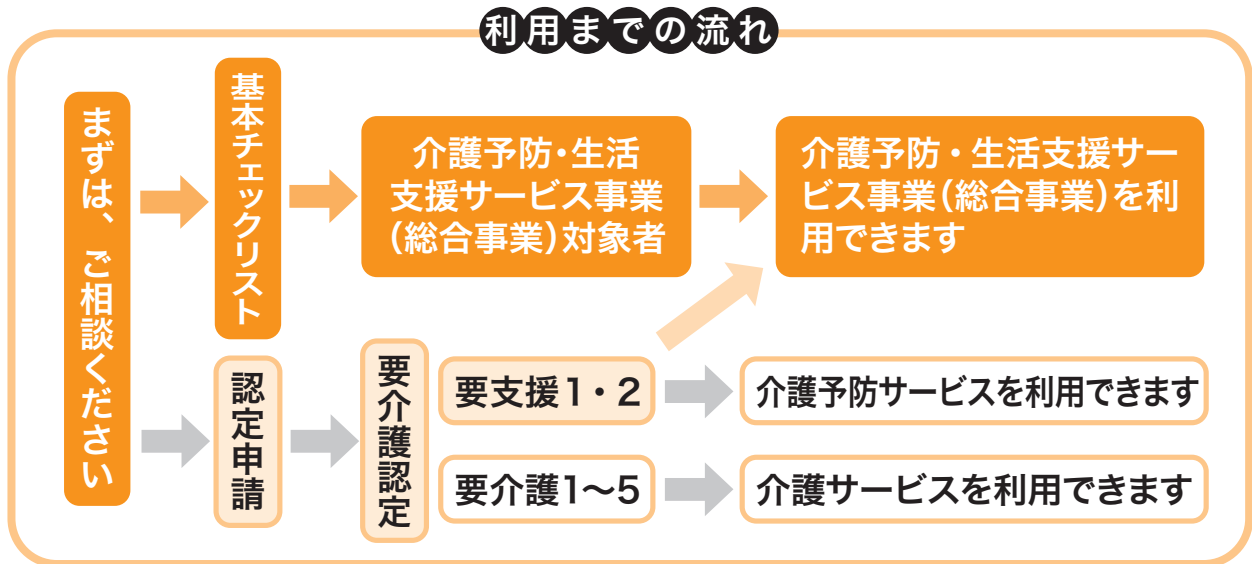

●真室川町の総合事業サービス一覧 (H30年3月現在)

	名 称	内 容	対 象 者	金 額 (1回あたり)
訪 問 型	訪問介護事業 	ホームヘルパーによる身体介護と家事援助	要支援1 要支援2 又は	「生活機能低下」 2,700円
	生活支援ヘルパー派遣事業 	家事援助のみのサービス		「生活機能低下」 2,250円
	訪問リハビリ生活指導事業	理学療法士による自宅での生活指導		「運動機能低下」 3,000円
	訪問栄養生活指導事業	管理栄養士による自宅での栄養指導		「生活機能低下」 3,000円
通 所 型	通所介護事業	一般的なデイサービス	「基本チェックリスト」で 右に該当する方	「生活機能低下」 3,800円
	短時間デイサービス事業 	半日程度のデイサービス		「生活機能低下」 2,900円
	いきいきミニデイ事業	元気高齢者向けの介護予防デイサービス		「生活機能低下」 2,900円
	パワーアップクラブ事業	筋力向上のための短期間サービス		「運動機能低下」 2,900円

※利用者の自己負担額は、上記金額の1割(所得によっては2割)です。

●申請・お問い合わせ先……………地域包括支援センター ☎64-1525

情報あらかと

●地域の情報をお待ちしております。町内のサークル・団体・イベントなどのお知らせ欄としてご利用下さい。
〒999-5312
真室川町大字新町127-5
真室川町役場総務課
TEL 62-2111(内線215) ※毎月10日必着
FAX 62-2731

お知らせ

4月1日から指定金融機関が もがみ中央農協になります

合併により、真室川町農業協同組合がもがみ中央農業協同組合真室川支店に変わります。
町の指定金融機関の業務は継続されますので、納付書などはそのままご利用ください。
◎真室川町会計室出納契約担当
☎62-2111(内線253)

「家庭教育出前講座」受 入先の募集について

高坂ダムでは、ダムからの放流通知・警報等の情報が関係機関(国、県、市町村など)へ正確かつ迅速に伝わるように又、

協会けんぽの保険料率 が変わります

協会けんぽ山形支部の健康保険料率を平成30年3月分(4月納付分)から9・99%から10・04%に、介護保険料率を1・65%から1・57%に改定させていただきます。

◎全国健康保険協会山形支部企画総務グループ
☎023-629-7226

平成30年度「洪水対応 演習」の実施について

高坂ダムでは、ダムからの放流通知・警報等の情報が関係機関(国、県、市町村など)へ正確かつ迅速に伝わるように又、

子どもを持つ親や結婚前の若者等が所属する企業・団体等に訪問して、子育てに関する講話や相談対応を行います。講座内容はご希望に沿ったものを行います。
申込締切 4月20日(金)
費用 無料
その他 回数に限りがありますので、お早めにご連絡ください。
◎真室川町教育委員会教育課
☎62-2305

洪水時に確実かつ万全なダムの防災操作を実施できるように演習を行います。当日は、試験運転による警報の際、警報局スピーカーより大きな音が流れます。何卒ご理解、ご協力を賜りますようお願い致します。
実施日時 4月20日(金) 9時~17時
※ただし、当日の気象等の状況により、延期又は中止となる場合もあります。
◎山形県最上総合支庁建設部高坂ダム管理課 ☎63-2344

最上地区国際交流協会 「中国語講座」受講生募集

日時及び場所 毎週月曜日
初級・18時~ 中級・19時~
山形新聞最北総支社社会議室
受講料 月額2,000円
※4月16日(月) 18時から、2018年度の開講式を行います。
◎最上地区国際交流協会事務局(三原) ☎22-3580

第6師団創立56周年・神町駐屯地 創立62周年記念行事のお知らせ

陸上自衛隊 神町駐屯地
内容 駐屯地一般開放・入場無料 観閲式、観閲行進、戦闘訓練展示、オートバイドリル、装備品展示、体験搭乗他
◎☎0237-48-1151 (内線5374)
ホームページ「第6師団」で検索
卒業後に山形県内で介護福祉士・保育士として就労を目指す学生のみなさんへ！学費をサポートします！
この制度は、国からの補助を受け山形県社会福祉協議会が介護福祉士・保育士の資格取得をサポートし、山形県内での人材の確保を目指すものです。
内容
・月額5万円(年額60万円)
・入学・就職準備金20万円
すべて無利子でお貸しします。
返還免除
卒業後、5年間継続して介護・福祉、保育士の仕事に従事
↓全額返還免除(※要件あり)
申込期限 5月18日(金) 必着
◎社会福祉法人山形県社会福祉協議会山形県福祉人材センター
☎023-633-7739
ホームページ
<http://www.ymst-shakyo.or.jp/jinzai/>

山形県看護協会「健康 まつり」開催のお知らせ

日時及び場所 5月12日(土) 10時~15時
山形県看護協会会館
◆「1日まの保健室」
測定・相談コーナー、体験コーナー、白衣を着ての記念撮影
◆講話等 ◆ぬり絵コーナー
参加費 無料
◎山形県看護協会
☎023-685-8033

「借金返済に関する相談窓口」のご案内

返しきれない借金でお困りの方、まずはお電話を。相談は秘密厳守・無料
●相談専用電話 023-641-5201
●場所 山形市緑町2-15-3 (山形工業高校東側)
●受付 月~金(祝日・年末年始除く) 8時30分~16時30分
◎山形財務事務所理財課 ☎023-641-5178

小学生~高校生のための夏休み海外研修交流事業

●参加費 24.8万円~59万円
●内容 ホームステイ・ボランティア・文化交流・学校体験等
●日程 7月26日(木)~8月16日(木) 8~18日
●締切 5月22日(火) および6月8日(金)
問合せ・資料請求…公益財団法人国際青少年研修協会 ☎03-6417-9721

町の「としよしつ」

今月の新着図書のお知らせ

●「ながいながい骨の旅」

松田素子/著 講談社/刊
私たちのとおい祖先是、海の中で生まれました。海を出て、陸上で生きるようになり、体の中の<骨>は、そのために大切な役割をはたしているのです。



図書室からのお知らせ

県立図書館の本を入れ替えました。中央公民館では、県立図書コーナーを設置し、定期的に入れ替えております。今回は、3月23日に新しい図書を配置しますので、ご利用をお待ちしております。
☆上記のほか新着図書は町ホームページでご紹介します。
◎中央公民館図書室 ☎62-2305

お誕生おめでとう

氏名	ふりがな	性別	保護者	地区名
齊藤 瑞月	さいとう みずき	女	秀人	漆坊

おくやみ申し上げます

氏名	ふりがな	年齢	世帯主	地区名
高橋利三郎	たかはし りさびろう	93	眞 治	宮町1
川又正太郎	かわまた しょうたろう	70	純	糸出
小松 なか	こまつ なか	87	太	木ノ下
高橋 輝好	たかはし てるよし	36	慎 治	旧及位
高橋 イト	たかはし いと	91	本 人	大池
栗田ケサノ	くりた けさの	93	本 人	東町2
井上ミツエ	いのうえ みつえ	95	英 子	高坂
川又 一成	かわまた かずしげ	82	幸 子	新田平岡
佐藤スエノ	さとう すえの	93	光 子	釜淵6
佐藤 富子	さとう とみこ	76	義 廣	砂子沢
栗田 次子	くりた つぎこ	72	吉之助	釜淵2
庄司 昭夫	しょうじ あきお	74	本 人	春木

(敬称略)

◎2月11日~3月10日までの役場への届出について、ご家族の同意を得て掲載しています。

町の人口 3月

2月28日現在		2月中の異動	
世帯数	2,758世帯(△ 1)	出生	4人(6)
人口	7,963人(△ 5)	死亡	13人(11)
男	3,782人(△ 3)	転入	13人(5)
女	4,181人(△ 2)	転出	9人(9)

()は前月比 ()は前年同時期

みんなの文芸

俳句(川柳)
これ最後これが最後と旅企画
一言居士(本町)

前後賞あったらいいな合格に
柴田美津子(広倉)

京菓子の香り寄せ来る雛祭り
佐藤 力男(広倉)

雪の中桜満開合格や
関の寒梅(川ノ内)

白鳥帰るあとの寂しさ暮れ残る
黒坂 重政(東町二)

まね出来ぬ義兄の生き様雪のふる
松田 洋子(本町)

大雪の爪痕深く春とおし
香沢 章(閑沢)

待つと云う言葉優しき四月馬鹿
シルバー大使(広倉)

雖の目にちらりウインク無視されし
小松 義弘(谷地)

春の水工事を終えし橋ぐる
佐藤 久義(広倉)

私は何ぞ足下通る鶴鳴よ
宮田與右衛門(川ノ内)

水音の風の声聞くねこやなぎ
舟生 寿子(田郎)

陽光を浴びる出窓や君子蘭
佐藤 けい(大向)

短歌
おつらことし
大水柱今年は見事出来ました
遠田 靖彦(栗谷沢)

除雪おえ鱈ちり白酒やたらづけ
しめはひっぱりうどんで満足
黒坂 孝(宮沢)

雪壁の真上の空の柔かし
春の兆しに心安らぐ
栗田 久(春木)

(敬称略・順不同)

掲載ご希望の方は、郵便またはFaxで毎月10日(必着)まで、総務課に作品をお寄せ下さい。

2018 APR 4月 行事予定カレンダー

日	月	火	水	木	金	土
5	6	7	8	9	10	11
12	13	14	15	16	17	18
19	20	21	22	23	24	25
26	27	28	29	30	31	

広報
ふれあひセンター
安楽城

◎ふれあひセンター安楽城 ◎釜多・釜淵多目的集会所 ◎学セン・善菩提地区生涯学習センター ◎神室少・神室少年自然の家 ◎神産真校・新庄神室産業高校真室川校

1	日	大安	
2	月	赤口	辞令交付式(役場会議室)、教職員辞令交付式(中央公民館)
3	火	先勝	
4	水	友引	入園式(こども園、10:00~)
5	木	先負	入所式・父母の会総会(安保・釜保)、あそびの広場(総保、9:30~)
6	金	仏滅	新任式・始業式(真小、あさひ小、北部小、真中)、あそびの広場(釜多、9:30~)、春の交通安全県民運動(~15日)
7	土	大安	真室川中学校入学式(10:00~)
8	日	赤口	入学式(各小学校、神産真校)、消防団辞令交付式、消防団規律訓練(町体)
9	月	先勝	
10	火	友引	ドライブマナー啓発(もがみ北部商工会前、15:00~)
11	水	先負	あそびの広場(ふれ安、9:30~)
12	木	仏滅	3歳児健診(総保、13:00~)
13	金	大安	わんぱく広場(総保、9:30~)
14	土	赤口	保育参観・保護者会総会(こども園、10:00~)、子育て支援センター土曜開所(午前)
15	日	先勝	
16	月	先負	交通安全教室(あさひ小、9:40~)
17	火	仏滅	リフレッシュ講座(子育て支援センター、10:00~)
18	水	大安	あそびの広場(総保、9:30~)、キラキラ教室(総保、13:00~)
19	木	赤口	交通安全教室(真小)、1年生を迎える会(あさひ小、10:40~)、わんぱく広場(ふれ安、9:30~)
20	金	先勝	わんぱく広場(釜多、9:30~)、交通安全教室(北部小)
21	土	友引	授業参観・PTA総会(真中、13:25~)
22	日	先負	消防内演習(総運)、まざれや体験塾「七宝焼きブローチ作り」(学セン、9:00~)、授業参観・PTA総会・懇談会(真小、あさひ小、北部小)
23	月	仏滅	梅里苑休苑日
24	火	大安	1年生家庭訪問、2年生以上門口訪問(真小、~27日)、誕生会(安保)、乳児健診(総保、13:00~)、健康相談(及位改善センター、10:00~)
25	水	赤口	あそびの広場(釜多、9:30~)、心の健康相談(総保、13:00~)、第11回農業委員会総会(役場、9:00~)
26	木	先勝	梅里苑風呂の日、家庭訪問(あさひ小、北部小、~27日)、すくすく教室(総保、9:30~)
27	金	友引	第63回山形県縦断駅伝競走大会(~29日)、お誕生会(こども園、10:00~)、あそびの広場(ふれ安、9:30~)
28	土	先負	第46回梅まつり期間(真室川公園、~5/6)、授業参観・PTA総会(神産真校)
29	日	仏滅	昭和の日 大運動会(真中、8:30~)
30	月	大安	消防大演習(総運)、神室オープンデー(神室少)

◎中公……真室川町中央公民館 ◎総保……総合保健施設 ◎町体……町民体育館 ◎総運……総合運動公園

—地区の主な行事—

- ・1日(日) 組長会議(釜淵2)、地区総会(野々村)
- ・8日(日) 地区総会(釜淵2、糸出、新栄町、宮沢)
- ・22日(日) 環境整備(安久土)
- ・29日(日) 春の一斉清掃(新栄町)
- ・30日(月) 農業水路清掃(野々村)



公共施設案内

■真室川町役場 ☎62-2111	■釜淵診療所 ☎65-2235	■町民体育館 ☎62-3411
■総合保健施設 ☎62-3436	■及位診療所 ☎66-2112	■真室川斎場 ☎62-3651
■安楽城地区総合施設 ☎63-2330	■中央公民館 ☎62-2305	■うるしセンター ☎62-2033
■釜淵地区総合施設 ☎65-2111	■歴史民俗資料館 ☎62-3511	■森の停車場 ☎62-3099
■及位地区総合施設 ☎66-2111		■まむろ川温泉梅里苑 ☎62-2373

第46回真室川

梅まつり

平成30年5月4日金

観梅会

時間◆11時～18時
会場◆真室川公園

※天候により変更となる場合があります。

〈同日開催〉

時間◆9時スタート

第31回

梅の里マラソン大会

◆梅まつり期間◆

4月28日土▶5月6日日

(ライトアップは4月21日出～5月6日)