

広報

まろかみ

6
2026
No. 705



甕山山開き

生きがいを感じ 幸せを感じるまち 真室川

山形地方法務局長感謝状受賞

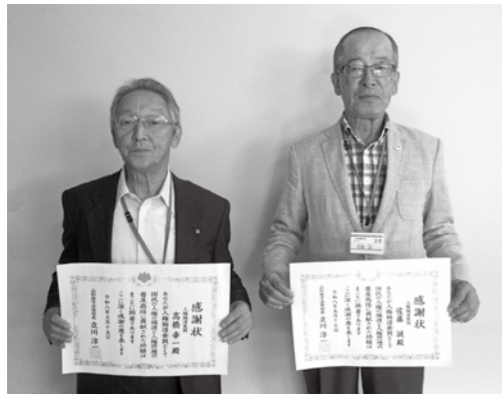

人権擁護委員の佐藤誠さん（宮町1）と高橋幸一さん（新及位）へ、国民の人権の擁護と人権思想の普及高揚に貢献された功績に対して贈呈される「山形地方法務局長感謝状」が授与されました。人権擁護委員は、地域の皆さんから人権に関する相談を受けて、相談者の課題解決の促進や啓発活動に取り組んでおります。

「真室川町生活習慣8つのメソッド」ポスターを作成

教育委員会では、町の食の教育大使である緒方湊さんご家族のご協力をいただき、生活習慣づくりに関するポスターを作成しました。

8つのメソッドには、緒方家で大切にされてきた親子のコミュニケーションや子育ての工夫が分かりやすく紹介されています。

中学生までのお子さんがいるご家庭には既に配付させていただいておりますが、ご希望の方は教育課までお問い合わせください。

町民みんなでよりよい生活習慣づくりを進めていきましょう。

緒方家からのメッセージ

子育ては、我が一方に育んたりがばつたりするものでなく、親子で一緒に喜び悲しみ共有しています。言葉と行動お互いの気持ちを理解し合い、親子で進む「チーム」のようにならせます。

親子のコミュニケーションを大切にし、親子で一緒に取り組みます

1 家庭でしっかりあいさつします	2 親子の命題を楽しみます	3 子どもをほめて伸ばします	4 子どもが自己決定できるようにします
「おはよう」「いただきます」「行ってきます」等、親子で毎日しっかりあいさつします。	「なぜだろう?」「どうしてなの?」という子どもの疑問に寄り寄り、知的好奇心を育みます。	「すごい!」「すごい!」とがんばりをほめます。子どもを褒めるときは絶対にしほめません。	「〇〇する?」「どうする?」「どう思う?」「〇〇したい」「何故?」「どうして?」を育みます。
5 5分5分使用は親が責任を持ちます	6 就寝1時間前にはメディアを終了します	7 週に1回は親子で料理を作ります	8 自然に触れる体験を大切にします
子どもを観望にも加害者にもならないために、親子で使用上のリスクをしっかり確認します。「必ずどうにかするぞ」という約束をします。	メディア終了後は、部屋の会話や音楽などでゆっくり寝ることをできるようにします。	メニューは子どもも、親子サポート役にして、子どもが食べたい料理を一緒に作ります。	親子一緒に「目・耳・鼻・口・舌」の五感を磨く体験を行い、子どもの感性(センスオブワウンダー)を育みます。

詳しい情報は こちらから →

第40回真室川町民総合体育大会総合開会式 令和8年度真室川町スポーツ協会表彰式

5月25日(月)、中央公民館大ホールで第40回真室川町民総合体育大会総合開会式・令和8年度真室川町スポーツ協会表彰式が実施されました。表彰式では令和7年度に優秀な成績を取った33名の選手が表彰されました。受賞された選手のみなさん、おめでとうございます。



真室川町民総合体育大会開会式 (真室川町スポーツ協会表彰式)



真室川町民総合体育大会開会式 (真室川町スポーツ協会表彰式)

※人数の都合上、2回に分けて撮影しました。

技能向上支援事業補助金

真室川町では、就活や職業上の技能向上に必要な資格や免許の取得、研修会の開催・参加を支援するため、補助金を交付します。

- 対象者** 町内に住所を有し、町税の滞納がない求職中の方、または個人で事業を営む方
- 対象資格** 就職または職務上必要とする資格または免許等で、国等の他の補助金を受けていないこと
- 対象経費** 講習等の受講料、教材費、受験料、免許登録料
- 補助金額** 対象経費の1/2 (1,000円未満切り捨て。1年度につき上限10万円)
- 申請受付期間** 令和9年3月31日まで

●申請先・お問い合わせ先…企画課産業交流係 ☎62-2050(内線223・224)

自衛官募集のお知らせ

- 採用職種** 一般曹候補生、航空学生、防衛大学校学生、防衛医科大学校学生、防衛医科大学校看護学生
- 受付期間** 7月1日(水)～ (高等学校卒業予定者など)
※応募資格、受付期間、試験期日などは職種によって異なりますので、詳細はお問い合わせください。

●お問い合わせ先…新庄合同庁舎(ハローワーク)4階 自衛隊新庄地域事務所 ☎22-5057

eco2通信 Vol.216

5月のごみの排出量は 1人1日 646.0gです。先月より58.4g減。前年同月より31.5g減。

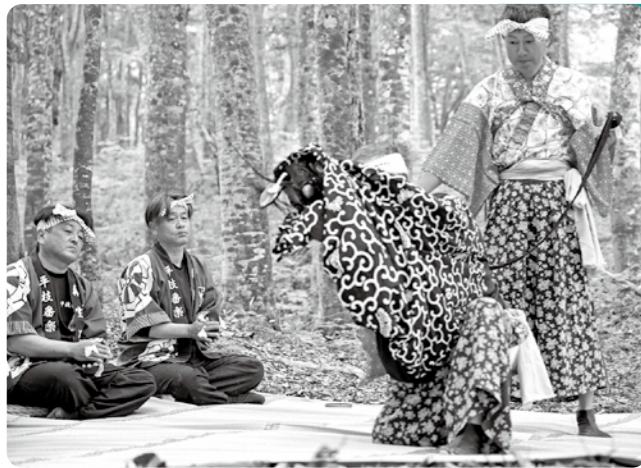

●山開き・番楽奉納祭(表紙)

6月6日(土)、甌山で、山開きと番楽奉納祭が行われ、平枝番楽が出演しました。当日は、町内外から62名の参加者が訪れ、ブナ林のトレッキングや男甌山の登山を通して、真室川の豊かな自然を楽しむ1日になりました。開催にあたって、SMK2、甌山研究会、平枝番楽保存会、そして山形森林管理署最上支署の皆さまよりご協力いただきました。ありがとうございました。

●第1回河川清掃

6月7日(日)、きれいで住み良い町づくりのため、今年度第1回目となる河川清掃が実施されました。46地区約1,200名が参加し、草刈りやごみ拾い作業を行いました。

集められたごみはトラック1台分、約150kgでした。

ご協力ありがとうございました。

第2回目の河川清掃は、9月6日(日)の予定となっています。



●町内4駅クリーン作戦

6月7日(日)の早朝に真室川・釜淵・大滝・及位の各駅で「町内4駅クリーン作戦」が行われました。クリーン作戦は真室川町青少年育成町民会議が主催となり毎年開催され、今年度は総勢約140名の方々にご協力いただきました。当日は「町の顔・地域の玄関」である各駅の駅舎や跨線橋、ホームや駅周辺を清掃し、きれいにしていただきました。



及位駅



大滝駅



釜淵駅



真室川駅

●人権の花運動

5月12日(火)、真室川北部小学校で全校児童が、町の人権擁護委員と一緒にガーベラなどの花苗63株を植えました。

これは、花を植えて育てることで命の大切さや思いやりの心を育んでもらおうという「人権の花」運動で、町内各小学校で行われました。今後は児童の皆さんで水やりなどのお世話をし、大切に育てるとのことでした。



●出張職場体験「MAMU-JOB WORK」

5月27日(水)、真室川中学校1年生を対象にMAMU-JOB WORK(マムジョブワーク)が開催されました。この事業は、地元企業の仕事を体験することで、働くことの意義や地元で働く魅力を考える契機に生まれると企画され、今年度で4回目となります。当日は町内14事業所のご協力のもと、建設・製造・金融・介護・サービス業など多様な仕事を体験する貴重な機会となりました。



●真室川町スポーツ少年団本部結団式

6月1日(月)、町民体育館を会場に令和8年度真室川町スポーツ少年団結団式が開催され、スポーツ少年団に登録した5単位団108名に中川昭弘本部長より団員章が交付されました。また、各団の代表者からは「大会に向けて練習を頑張りたい」「感謝の気持ちを忘れずに練習に取り組みたい」などの力強い決意表明がありました。今年度も団員の皆さんの活躍が期待されます。



●はたらくくるま

6月5日(金)、特定非営利活動法人キッズハウスで神室工業株式会社が主催する「はたらくくるま・建設業職業体験会」が行われました。園児たちは、迫力ある工業機械を間近で見て、実際に触れたことで、大喜びでした。園児たちの興味を惹く、貴重な体験会になりました。



第44回 真室川町小学校陸上競技大会

6月4日(木)、真室川小学校グラウンドで、町内の小学校（真室川小学校、あさひ小学校、北部小学校）5・6年生による小学校陸上競技大会が開催されました。

	種目	1位	2位	3位	
5年女子	100m	川又 美心 (真小)	佐藤さくら (あさひ小)	佐藤由紀乃 (あさひ小)	
	800m	高橋 りお (あさひ小)	山田 和心 (真小)	西浦 陽菜 (真小)	
	走り高跳び	佐藤さくら (あさひ小)	/		
	走り幅跳び	佐藤由紀乃 (あさひ小)			川又 美心 (真小)
	ジャベリックボール投げ	佐藤 陽 (真小)	高橋 翠 (真小)	須藤 紗帆 (真小)	
5年男子	100m	笠井 嶺志 (北部小)	栗田 泰成 (北部小)	佐藤 大柰 (真小) 梁瀬 勇日 (真小)	
	1000m	梁瀬 勇日 (真小)	笠井 嶺志 (北部小)	佐藤 大柰 (真小)	
	走り高跳び	新田 琉生 (真小)	遠田 衣都 (真小)	天野 瑞基 (真小)	
	走り幅跳び	伊藤 玲風 (真小)	遠田 乙都 (真小)	佐藤 奏心 (真小)	
	ジャベリックボール投げ	高橋 鷹良 (真小)	小屋 礼恩 (真小)	新田 彩翔 (真小)	
6年女子	100m	奥山 凜 (あさひ小)	柏木 千凜 (真小)	渡部 琴波 (真小)	
	800m	佐藤 瑠雨 (北部小)	鈴木 花那 (真小)	/	
	走り高跳び	柏木 千凜 (真小)	高橋 美夢 (あさひ小) 松澤 ひな (真小)		
	走り幅跳び	奥山 凜 (あさひ小)	渡部 琴波 (真小)	五十嵐悠華 (あさひ小)	
	ジャベリックボール投げ	舟生 莉乃 (あさひ小)	齋藤莉々愛 (北部小)	笠井 柚葵 (北部小)	
6年男子	100m	藤原 弥遥 (あさひ小)	佐藤 音桜 (北部小)	沼澤 大翔 (真小)	
	1000m	佐藤 音桜 (北部小)	姉崎 快斗 (あさひ小)	/	
	走り幅跳び	藤原 弥遥 (あさひ小)	齊藤 心温 (真小)		
	ジャベリックボール投げ	井上 鈴逢 (あさひ小)	小松 泰造 (真小)	沼澤 大翔 (真小)	
男女リレー	女子400mリレー	真室川小学校 A 渡部 琴波・柏木 千凜 川又 美心・鈴木 花那	あさひ小学校 奥山 凜・舟生 梨乃 佐藤 舞優・高橋 美夢	真室川北部小学校 佐藤 瑠雨・齋藤梨々愛 佐藤 来彌・笠井 柚葵	
	男子400mリレー	真室川北部小学校 栗田 泰成・笠井 嶺志 庄司 葵生・佐藤 音桜	真室川小学校 A 梁瀬 勇日・佐藤 大柰 新田 琉生・沼澤 大翔	あさひ小学校 藤原 弥遥・井上 鈴逢 姉崎 快斗・小松 心優	

※敬称略

令和8年度 最上地区中学校水泳競技大会結果

会場：Weスポーツクラブ新庄
期日：令和8年5月31日(日)

●地区中総体水泳競技大会

●男子50m自由形

〈1位〉五十嵐駿介 (1年) ※県大会出場
〈2位〉櫻本 晴 (2年) ※県大会出場

●女子50m自由形

〈5位〉五十嵐柚奈 (3年) ※県大会出場

●女子100m自由形

〈5位〉五十嵐柚奈 (3年)
※県大会出場



* 県大会は7月18日(土)・19日(日)に米沢市営プールで行われます。

真校魅力だより その43

～恒例の全校ボランティア～今年もやりました！！



【約10袋になりました】



【久しぶりの駅舎清掃、頑張ったぜ】



【町教育委員会の皆さん】



【舗装道路を外れるとゴミ、目立つねえ～】

5月15日(金)、順延となっていた全校ボランティアが実施されました。町教育委員会の皆さんの激励を受け、3班に分かれて真室川駅舎の清掃と学校周辺のゴミ拾いにチャレンジ！教職員と生徒の合同作業、いい汗をかきました。

今年もやります！！

～真校と地域が交流する「地域きずな授業」に参加してみませんか～

前期募集内容

- 参加費 無料
- 募集対象 真室川町民の方
- 持ち物 筆記用具、内履き、飲み物等
- 活動内容



地域を愛し
地域に生きる
真室川校！

月日	時間	教科	実施内容	募集人員
7/14(火)	9:55～10:45	書道	暑中見舞いを書こう【2回シリーズ】 ※汚れても構わない服装の準備を！	10人程度
7/16(木)	9:55～10:45		みんなで歌おう① (思い出の歌合唱)	
7/16(木)	11:55～12:45	家庭	伝承野菜を使った簡単クッキング①	20人程度
7/21(火)	11:40～12:25	美術	うちの絵付け【2回シリーズ】 ※汚れても構わない服装の準備を！	10人程度
7/23(木)	11:40～12:25			

【問い合わせ先】 新庄神室産業高等学校真室川校 担当(副校長 津藤) ☎62-2028

令和8年度真校ライフ紹介



【対面式】



【新入生オリエンテーション】



【生徒総会】



【壮行式：アントニオ・ツゲの檄】



【応援団エール】



【甚五右衛門芋の植え付け】

みんなで育む 学びのまち 真室川

～ふるさとを愛し 高い志をもって 未来をひらく 人づくり～

メディアコントロールで生活リズム改善!

※メディアコントロール……メディアを適切に利用できる力

■町内の小・中学校での取り組み

●生活リズム調査

メディアを利用した時間や就寝・起床時間、学習時間などのアンケートを取り、結果を基に生活リズムの改善に向けて取り組みます。

●メディアについての家族会議

夏休み中にメディアの利用の仕方や利用時間をコントロールするための「我が家のメディアの約束」を家族で話し合い、約束が守られているか年3回の振り返りを行います。

●最上地区小・中学校一斉「メディアコントロールデー」(7月7日)の取り組み

読書や学習、家族との団らん等の時間を大切にするとともに、メディアとの上手な付き合い方について家族と一緒に考える取り組みです。

■メディアは適切に、安全に利用しましょう

正しく使えば、役に立つ便利な道具

- テレビ、動画などを楽しみ、心をリフレッシュできる。
- インターネットですべて世界中の情報にアクセスできる。
- 離れた人ともコミュニケーションを取れる。



使い方次第で危険性やトラブルも…!

- | | |
|-----------------------|------------------|
| ■ 睡眠不足、食欲不振 | ■ 集中力の低下、学業不振 |
| ■ 視力の低下 | ■ イライラ、人間関係のトラブル |
| ■ 中傷・悪口の書き込み | ■ 個人情報の流出、不当請求 |
| ■ 送り手と受け手の捉え方の違いによる誤解 | など |



スマートフォン、ゲーム等に触れる時間が増え、なかには依存傾向がみられる子どもも出てきており、生活への支障など悪影響が心配されます。子育てツールとしても利用されるメディアですが、親子の関わりが不足しないよう適切な利用を心がけましょう。

**家族みんなでメディアとの上手な付き合い方を話し合い、
「メディアコントロール」にチャレンジしてみましよう!**

●お問い合わせ先…教育委員会教育課 学校教育係 ☎62-2223

むし歯ゼロ達成!

おらほのキラキラめんどたち

3歳児健診でむし歯ゼロを達成されたお子さんをご紹介します。
みんなとっても元気でキラキラ（歯のきれい）なめんどたちです!

（ご家族からのメッセージ）
むし歯0おめでとう！
これからもハミガキ頑
張っておいしいものたく
さん食べようね☆



【新田平岡】
むすね
武田 琉楓くん

（ご家族からのメッセージ）
これからもピカピカの
歯でいようね!



【下村】
しばね
柴田 永実ちゃん

（ご家族からのメッセージ）
おばあちゃんになって
もけんこうな歯でいよう!



【宍久土】
たかはし
高橋 都希ちゃん

（ご家族からのメッセージ）
虫歯ゼロおめでとう！
これからも毎日ハミガ
キ続けようね!とど、か
かより



【大回】
さとう
佐藤 心美ちゃん

令和8年度総合検診について

今年度も5月より順次検診が行われておりますが、4月に配布しました黄色の紙「令和8年度各種検診等日程表」に誤りがありましたのでお知らせいたします。

誤：6月30日(火)肺がん検診 14:00～14:30 北部小学校

正：6月30日(火)肺がん検診 14:00～14:30 釜淵出張所

※送付されております問診票へは釜淵出張所と記載されておりますのでご承知おきください。

よくあるお問い合わせ

Q 検診日の変更・新規申込を行いたい。

A 今年度より総合検診はすべて検診センターで行っております。配布しております日程表をご確認の上、直接検診センターへお問い合わせをお願いします。
(☎23-3411)

Q 肺がん検診を申し込んでいないが問診票が届いた。

A 65歳以上の肺がん検診については厚生労働省より受診することが義務付けられています。その為、65歳以上の方で、申込みの有無が確認できなかった方（申込書が未記入だった方）へは問診票を送付しています。

●お問い合わせ先……………福祉課 健康係 ☎62-3436

後期高齢者医療制度について

保険料率をお知らせします

令和8年度から、**後期高齢者医療制度（医療分）**と**子ども・子育て支援金制度（子ども分）**の合計で1年間の保険料が計算されます。

医療分の計算

所得割額 + **均等割額** = **医療分** (100円未満切り捨て)

所得割額 (所得に応じて負担)
(令和7年中の所得－43万円)
×9.63% (所得割率)

均等割額
(加入者全員が公平に負担)
52,500円

賦課限度額 **年85万円** が上限です

※保険料は2年に1度見直しを行います。

子ども分の計算

所得割額 + **均等割額** = **子ども分** (100円未満切り捨て)

所得割額 (所得に応じて負担)
(令和7年中の所得－43万円)
×0.25% (所得割率)

均等割額
(加入者全員が公平に負担)
1,373円

賦課限度額 **年2.1万円** が上限です

※子ども分は段階的に構築するため、令和9、10年度にそれぞれ見直しを行います。

資格確認書・資格情報のお知らせ交付の判定について

7月下旬に新しい「資格確認書」や「資格情報のお知らせ」が送付されます。8月1日以降は、年齢やマイナ保険証の利用状況に応じて交付され、「資格確認書」か「資格情報のお知らせ」のどちらが交付されるかの判断は、以下のように判定します。

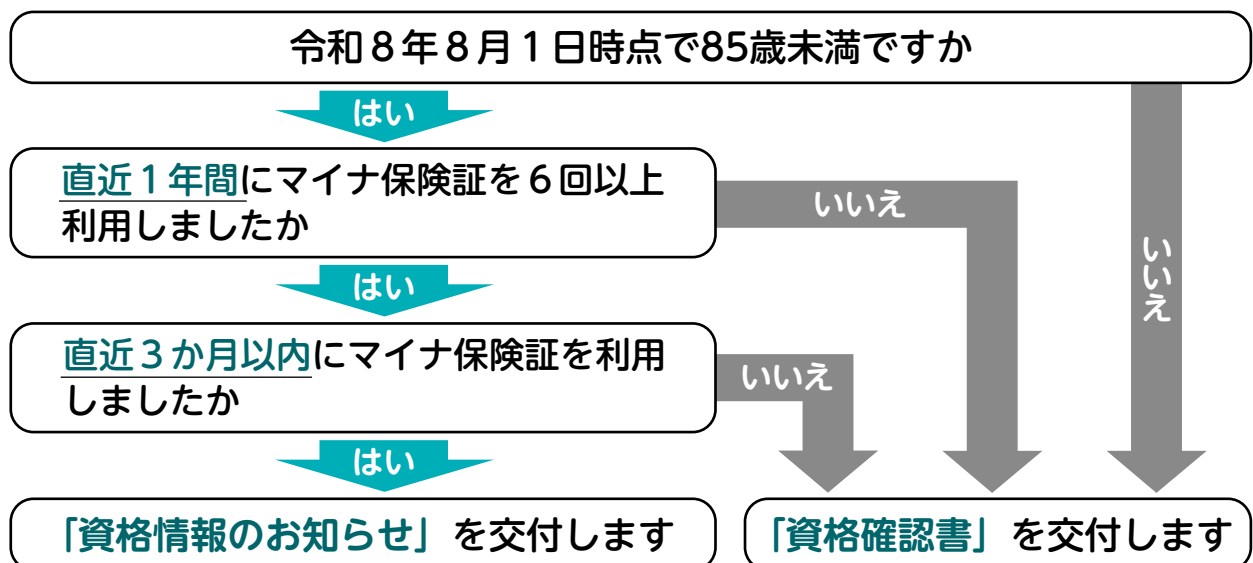

●お問い合わせ先……山形県後期高齢者医療広域連合 町民課 保険係 ☎0237-84-7100 ☎62-2054

児童手当制度について

児童手当は、社会の未来を担う子どもの健やかな成長を援助することを目的とした制度です。お子さんが生まれた方や転入した方は、原則として申請した月の翌月分からの支給となります。

支給対象者は…

高校生年代までの子を養育している方が、受給することができます。



支給額は…

年齢の区分	子1人あたりの月額	
3歳未満の子	第1・2子	15,000円
	第3子以降	30,000円
3歳から高校生年代までの子	第1・2子	10,000円
	第3子以降	30,000円
大学生年代の子	手当の支給対象ではありませんが、第3子以降の多子加算を受けるうえで子どもの人数にカウントすることができます。	

支給時期は…

4月、6月、8月、10月、12月、2月の年6回、それぞれ前月分までの2ヵ月分が支給されます。

申請について

次に該当する方は、児童手当を受給するために申請が必要です。該当すると思われる方は、福祉課窓口までお問い合わせください。

1. お子さんが生まれた方
2. 真室川町に転入した方
3. 新たに多子加算のカウント対象となる大学生年代の子を養育している方



現況届について

児童手当を受けており、**以下に該当する方は**、引き続き受給することができるかどうかを確認するために「児童手当現況届」を提出する必要があります。

提出が必要な方には、福祉課よりご案内をお送りします。

1. 配偶者からの暴力等により、住民票の住所地が真室川町と異なる方
2. 支給要件児童の戸籍や住民票がない方
3. 離婚協議中で配偶者と別居されている方
4. 法人である未成年後見人、施設等の受給者の方
5. その他、真室川町から提出の案内があった方

●お問い合わせ先……福祉課福祉係 ☎62-3436

情報あらかと

●地域の情報をお待ちしております。町内のサークル・団体・イベントなどのお知らせ欄としてご利用下さい。
〒999-5312
真室川町大字新町124番4
真室川町役場企画課
TEL 62-2050 (内線227) ※毎月10日必着
FAX 62-2731

お知らせ

山形県町村会職員採用試験のお知らせ

職種 一般事務
採用予定日 令和9年4月1日
採用予定人数 若干名
試験日 8月2日(日)
試験会場 山形県自治会館(山形市松波四丁目1番15号)
受験資格
昭和62年4月2日以降に生まれた方で、学校教育法による大学(4年制)を卒業した方(令和9年3月31日までに卒業見込みの方)、普通自動車運転免許

を有する方(採用後直ちに同免許を取得できる方)
募集期間
7月22日(水) 16時まで
受験案内及び受験申込書は山形県自治会館1階窓口で配布、又は山形県町村会ホームページよりダウンロード
https://www.yamagata-chousonkai.jp
○お問い合わせはこちら
山形県町村会事務局
☎023-631-5155

最上地域みんなで子育て応援団 Mocoマルシェ
最上地域みんなで子育て応援団では、ステージショーと体験ブースの2部構成でマルシェを開催します。1部のステージショーはジャズシンガー「ジャムシーナ氏」とダンス講師「香澤保代氏」が登場!2部の体験ブースは親子で楽しめるブースを複数準備しています。ぜひご家族皆様でご来場ください。
日時 7月4日(土)
10時30分~13時30分
場所 新庄エコロジーガーデン
対象 就学前までのお子さまとそのご家族
入場料 無料(事前申込不要)
○お問い合わせはこちら
最上地域みんなで子育て応援団事務局(最上総合支庁こども家庭支援課)
☎29-1245

特定金属くず買受業の届出義務化について
盗難特定金属製物品の処分の防止等に関する法律が本年6月1日に全面施行され、特定金属くず買受業(主として銅からなる金属くずの買受けを行う営業)を営む方は、その営業所ごとに、氏名、住所等を当該営業所の所在地を管轄する都道府県公安委員会に届出しなければなりません。
法律が施行される令和8年6月1日時点で、既に特定金属くず買受業を営んでいる方は、3か月の経過措置が設けられているため、令和8年8月31日までに届出する必要があります。
特定金属くず買受業を営む方は、営業所を管轄する警察署にお問い合わせください。
○お問い合わせはこちら
山形県警察本部生活安全企画課
☎023-626-0110
(代表)

みんなの文芸
俳句(川柳)
命賭け山に入りし患受く
香沢 章(閑沢)
樽冷えに早苗縮こみ水風呂へ
世紀欽培(川ノ内)
(細いウエトの)
なぜ動く人型ロボと蟻の尻
宮田與左衛門(川ノ内)
二年でも滲まぬ雨よ梅の里
居ノ義松(東町一)
短歌
裏畑の土寄せ終えし老いし身に
何より優し木陰の薫風
栗田 久(春木)
(敬称略・順不同)

9月5日(土)
鮭川村・ししとう圃場
真室川町・なら圃場
対象者 最上地域で就農を希望する社会人・学生等
○申込・お問い合わせはこちら
最上総合支庁農業技術普及課
☎29-1332

県立夜間中学校 学校説明会のお知らせ
令和9年4月に新しく開校する夜間中学校に入学を希望する方に対し、教育内容・学習環境・入学制度についての説明会を行います。
日時 7月16日(木) 18時30分
場所 ゆめりあ会議室
○申込・お問い合わせはこちら
山形県教育局義務教育課多様な学び推進室
☎023-630-2407

友愛園福祉まつりを開催します
ウチヨウランと山野草の展示販売や縫製品の作品販売を行います。また、喫茶コーナーでは無料の抹茶サービスがありますのでごゆっくりおくるぎください。
日時 7月4日(土)~12日(日)
9時~16時
場所 友愛園(新庄市大字仁間字野際285)

お問い合わせはこちら
社会福祉法人 友愛の里
障害福祉サービス事業所友愛園
☎23-4516

地域支え合い講座開催のお知らせ
高齢者が住み慣れた地域で自立した生活を継続できるように、高齢社会の現状や高齢者の生きがいづくりや支え合い活動等の必要性について学び、理解を深める入門講座を開催します。
日時 7月26日(日)
13時~16時
場所 遊学館
もしくはオンライン
対象 生きがいづくりや地域の支え合い活動に関心のある方

受講料 無料(入場整理券必要)
申込方法 申込フォーム又はFAX等で【氏名・受講会場(遊学館もしくはオンラインどちらか)・郵便番号・住所・連絡先電話番号】を明記して申込み
申込締切 7月21日(火)
○申込・お問い合わせはこちら
(公財)山形県生涯学習文化財団
学習振興部内 地域支え合い講座担当(〒990-0004
山形市緑町1-2-36)
☎023-625-6411
FAX 023-625-6415
✉yama@gakushubunka.jp

お問い合わせはこちら
山形県立山形職業能力開発専門学校から研修のお知らせ
【Excel応用(関数)】
対象 Excelを使って効率の良い仕事を目指しており、Excelの基本ができる方(簡単な表が作れる方など)
日程
8月25日(火)~26日(水)
9時30分~16時30分

お問い合わせはこちら
山形県立山形職業能力開発専門学校
山形市松波二丁目2番1号)
募集人数 15名
申込方法 本校ホームページから、又は所定の申込用紙により申込み
申込締切 7月29日(水)
受講料 6,000円
教材代 2,640円(税込)
○お問い合わせはこちら
山形県立山形職業能力開発専門学校 能力開発支援課
☎023-644-9227

町のお知らせ
今月のお知らせ
●教科書の名作で哲学する 考えるヒント
小川仁志/著 教育出版/刊
誰もが読んだことのある国語の教科書の名作をきっかけに、より柔軟に、より深く思考するためのユニークなヒントが得られる!
●天国での暮らしはどうですか[マンガ]
中山有香里/著 KADOKAWA/刊
大好きなあなたを残して、私は旅立っただけで天国での暮らしは結構楽しいです。現役看護師・イラストレーターが描く「その後」の物語。
◎中央公民館図書室 (☎62-2305)

お誕生おめでとう

氏名	ふりがな	性別	保護者	地区名
石川 葉暖	いしかわ はのん	女	一 貴	東町二

おくやみ申し上げます

氏名	ふりがな	年齢	世帯主	地区名
小坂 義明	こさか よしあき	91	本人	釜淵四
青山 昭義	あおやま あきよし	73	本人	釜淵一
姉崎サダ子	あねざき さだこ	83	進一	田 郎
黒坂タミ子	くろさか たみこ	94	博 志	内 町
三浦 竹子	みうら たけこ	95	弘 子	新橋通り
佐藤與宗昭	さとう よそあき	76	本人	栄 町
井上 貞子	いのうえ さだこ	90	本人	秋 山
佐藤 良一	さとう りょういち	77	本人	野 崎
栗田 明	くりた あきら	67	本人	鏡 沢
佐藤 啓二	さとう けいじ	91	本人	新栄町

(敬称略)
◎令和8年5月1日~令和8年5月31日までの役場への届出について、ご家族の同意を得て掲載しています。

町の人囗 6月

5月31日現在		5月中の異動	
世帯数	2,494世帯(△4)	出生	2人(1)
人 口	6,186人(△18)	死亡	15人(12)
男	2,986人(△12)	転 入	10人(8)
女	3,200人(△6)	転 出	15人(10)

()は前月比 ()は前年同時期

町の人囗 6月

5月31日現在		5月中の異動	
世帯数	2,494世帯(△4)	出生	2人(1)
人 口	6,186人(△18)	死亡	15人(12)
男	2,986人(△12)	転 入	10人(8)
女	3,200人(△6)	転 出	15人(10)

()は前月比 ()は前年同時期



スマートフォンでQRコードを読み取って友だち追加・受信設定をしてください

まむろがわ 協力隊通信

令和8年
6月号

—地域おこし協力隊—



育実隊員の3月から6月まで

こんにちは。地域おこし協力隊の佐藤育実です。12月のデザインコンテストの後、季節も冬から春、そして初夏に変わってまいりました。今年は温暖化の影響が春があっという間に過ぎて行ってしまった気がします。

皆様のおかげで、前回2月号での報告からこの4ヶ月間色々な活動をさせていただきました。冬の間は母に教わったはげご編みにハマリ、みゆき隊員のワークシヨップのお手伝いをさせていただきました。地域のお母さんに講師となっていたいただき、県外の方々と一緒にワークシヨップを行えた事は良い経験になりました。春は「真室川春まつり」に協力隊として「あめもの



屋 育実堂「agurudoor」の名前で参加させていただきました。昨年引き続き2度目の参加でしたが、足を運んでくださる町内の方々が多くいらつしやり大変うれしく思いました。今年はマラソンの振る舞いドリンクとして、昨年公園で収穫された梅で梅ジュースを作り、多くのランナーの方々に飲んでいただく事も出来まし



た。「今まで飲んだ梅ジュースの中で一番美味しい」という声をいただき、来ました。町内で採れた梅で、

梅の里としての魅力をこれからも発信できたらと思っています。最近はお菓子教室のご依頼を頂く事が多くなりまして。保育所から高齢者サロンまで色々な方々と楽しくお菓子教室をやらせてもらっています。幅広い世代の方々と関わるのは私としても大変良い経験になっています。毎回チームが違い何を作ってもらおうか、時間内に進行するにはどうしたら良いかなど試行錯誤しています。今後皆さんに少しでも楽しんでもらえよう私なりに工夫を凝らし頑張ります。



そして6月も町外の方々を対象とした、「梅の里真室川町 梅収穫&梅仕事ワークショップ」を開催しました。こちらは町外の方に真室川に来ていただいで、町内の方と関わりながら真室川公園の梅の収穫や梅仕事を体験してもらうことで、真室川のファンを増やすためのイベントです。地域のお母さん方に講師になっていただき、ワークショップを行いました。話あつていく中で参加者に楽しんでもらうためのアイデアがたくさん出てきて、おもてなしの心を勉強させていただきました。学ばせていただいた事を今後の活動に活かしていきたいよう精進していきますので、見守ってください。



Instagram フォトジェニックまむろ

「フォトジェニックまむろ」への参加は写真投稿型SNSのInstagramに#photogenicmamuroのハッシュタグを付けて投稿するだけ。写真のエピソードやあなただけの物語もぜひキャプションに載せてください。皆様の投稿をお待ちしています。



「日曜日の夕方の、夕焼けに染まった静かできれいな景色」
ID: kazusan0808

選出・講評 「町中が夕日に染まる時間は1つの映画のようですね」
by ないちんげーる
(神室産業高校真室川校3年生・ペンネーム)

7月 2026 JUL 行事予定カレンダー

日	月	火	水	木	金	土
	②	3	4	5	6	7
8	9	10	11	12	13	14
15	16	17	18	19	20	21
22	23	24	25	26	27	28
29						

8月

広報
あそびのひろ場

◎ふれ安…ふれあいセンター安楽城 ◎釜多…釜淵多目的集会所 ◎まざれや…差首鍋地区生涯学習センター ◎神室少…神室少年自然の家 ◎神産真校…新庄神室産業高校真室川校

1	水	先負	社会を明るくする運動
2	木	仏滅	
3	金	大安	3歳児健康診査(総保、13:15～)、はつらつフレッシュ教室(総保、13:30～)
4	土	赤口	わんぱく探検隊～夏～(神室少、～5日)
5	日	先勝	
6	月	友引	
7	火	先負	栄寿大学手芸倶楽部(中公、9:00～)、すくすく教室(総保、9:30～)
8	水	仏滅	ベビーマッサージ(中公、10:00～)
9	木	大安	2歳児歯科健康診査(総保、13:15～)
10	金	赤口	栄寿大学研修視察
11	土	先勝	あそびの広場(中公、9:30～)
12	日	友引	
13	月	先負	母子健康相談(総保、9:30～)、栄寿大学軽スポーツ(総運、9:30～)
14	火	赤口	
15	水	先勝	
16	木	友引	年中児健康診査(総保、13:00～)
17	金	先負	県中総体(～20日)、あらかき祭り(安保、開放保育(安保)、栄寿大学ヨガ教室(中公、9:30～)、はつらつフレッシュ教室(総保、13:30～)
18	土	仏滅	全日本吹奏楽コンクール地区大会(～19日)
19	日	大安	
20	月	赤口	海の日
21	火	先勝	障がい者軽スポーツ(中公、9:30～)、'明るいやまがた、夏の安全県民運動(～8/21)、農業委員任命式、第1回農業委員会総会(役場、9:00～)
22	水	友引	スマイルツアーDay & 読み聞かせ(中公、10:00～11:30)
23	木	先負	
24	金	仏滅	第2回農業委員会総会(役場、9:00～)、開放保育(たんばぼこども園)、栄寿大学文芸倶楽部(中公、9:30～)、ピヨピヨサロン(総保、10:00～)、読育研修会(中公)
25	土	大安	あそびの広場(中公、9:30～)、Come Come神室(神室少、10:00～)
26	日	赤口	
27	月	先勝	栄寿大学民謡歌謡体操(中公、9:30～)
28	火	友引	
29	水	先負	小中学校1学期終業式
30	木	仏滅	年中児健康診査(総保、13:00～)
31	金	大安	固定資産税2期、後期高齢者医療保険料、介護保険料、国民健康保険料1期納期限、古河市交流事業(～8/2)

◎安保…安楽城保育所 ◎釜保…釜淵保育所 ◎中公…真室川町中央公民館 ◎総保…総合保健施設 ◎町体…町民体育館 ◎総運…総合運動公園

—地区の主な行事—

- ・4日(土) 役員会(東町一)
- ・5日(日) 環境整備作業(釜淵三、新及位)
- ・12日(日) フリーマーケット(新町)、座談会(鏡沢)
- ・14日(火) 役員会(鏡沢)
- ・15日(水) 川ノ内稲荷神社八幡様祭礼(川ノ内中)
- ・26日(日) 役員会(砂子沢)

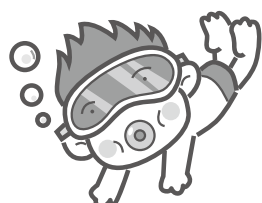

公共施設案内

■真室川町役場 ☎62-2111	■町立真室川病院 ☎62-2211	■町民体育館 ☎62-3411
■総合保健施設 ☎62-3436	■釜淵診療所 ☎65-2235	■真室川斎場 ☎62-3651
■安楽城地区総合施設 ☎63-2330	■及位診療所 ☎66-2112	■森の停車場 ☎62-3099
■釜淵地区総合施設 ☎65-2111	■中央公民館 ☎62-2305	■まむろ川温泉梅里苑 ☎62-2373
■及位地区総合施設 ☎66-2111	■歴史民俗資料館 ☎62-3511	

真室川音頭パレード

16時30分～17時30分【駅前通り】

ま70th
ANNIVERSARY
町村合併70周年



真室川まつり

第73回真室川まつり
花火大会
19時～21時【真室川河畔】



2026年 8月 17日



- 動く灯ろう 10時～【町内巡回】
 - 山神社神輿渡御 10時～【駅前通り】
 - ミュージックフェスティバル 11時～14時
 - 露店 9時～22時
- 【真室川駅前広場】
【駅前通り】



※花火大会のみ順延あり ※橋上での観覧や近隣の路上駐車はご遠慮ください。

◇主催／真室川町・真室川町観光物産協会
◇お問い合わせ先／真室川まつり実行委員会事務局 ☎0233-62-2050

※真室川町公式ラインのQRコードとなっており、町の情報等を発信しております。

